GIGANTES y CABEZUDOS

Zarzuela de M. Fernández Caballero

(Introducción)

Allegro
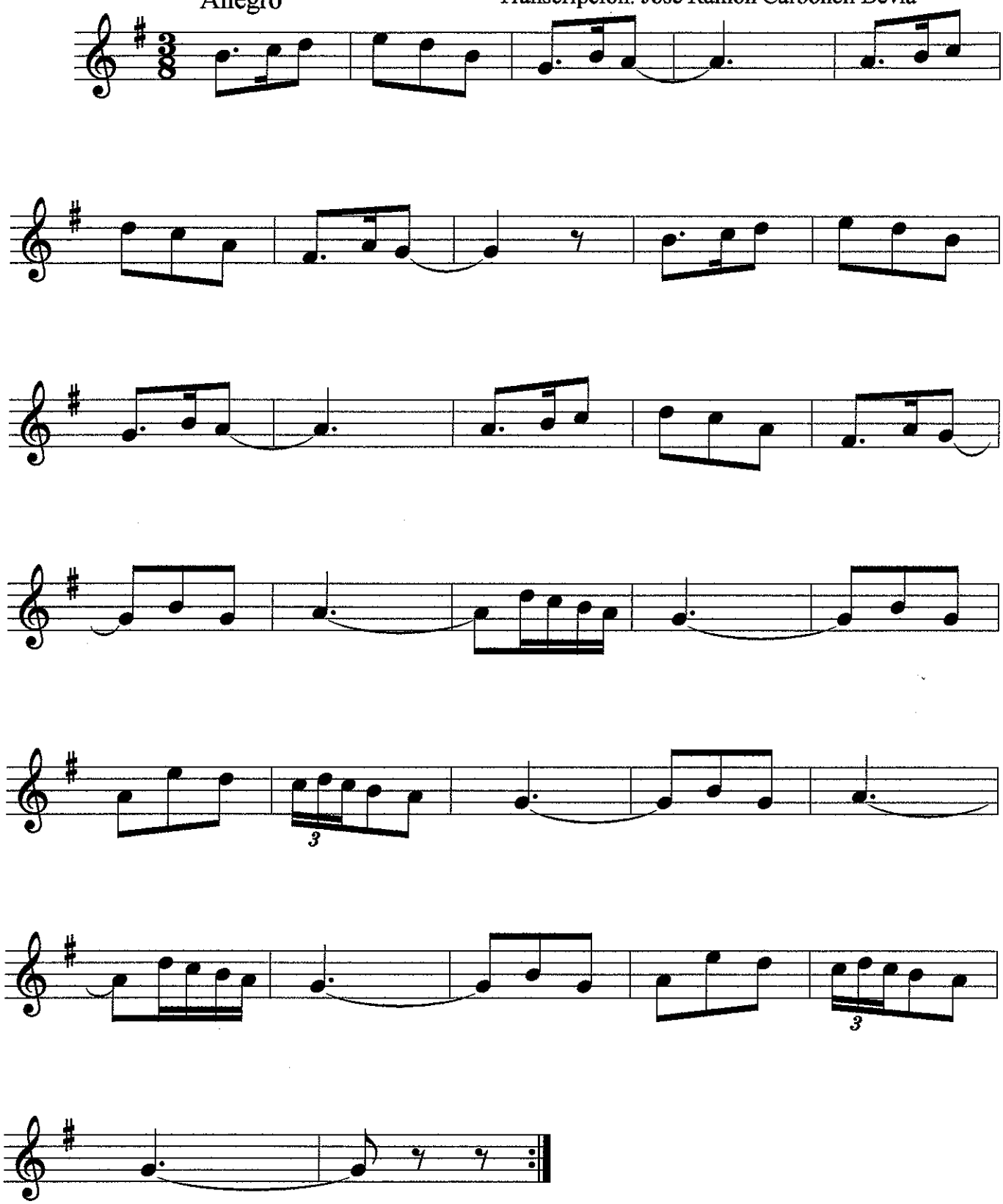
Transcripción: José Ramón Carbonell Beviá